ZMIANA STUDIUM UWARUNKOWAŃ I KIERUNKÓW ZAGOSPODAROWANIA PRZESTRZENNEGO MIASTA I GMINY FROMBORK

MAPA EKOFIZJOGRAFICZNA

Działanie 6.2.2 Program Operacyjny Innowacyjna Gospodarka
NARODOWA STRATEGIA SPÓJNOŚCI

UNIA EUROPEJSKA
EUROPEJSKI FUNDUSZ ROZWOJU REGIONALNEGO

skala 1: 5 000

0 250m 500m

PODZIAŁKA

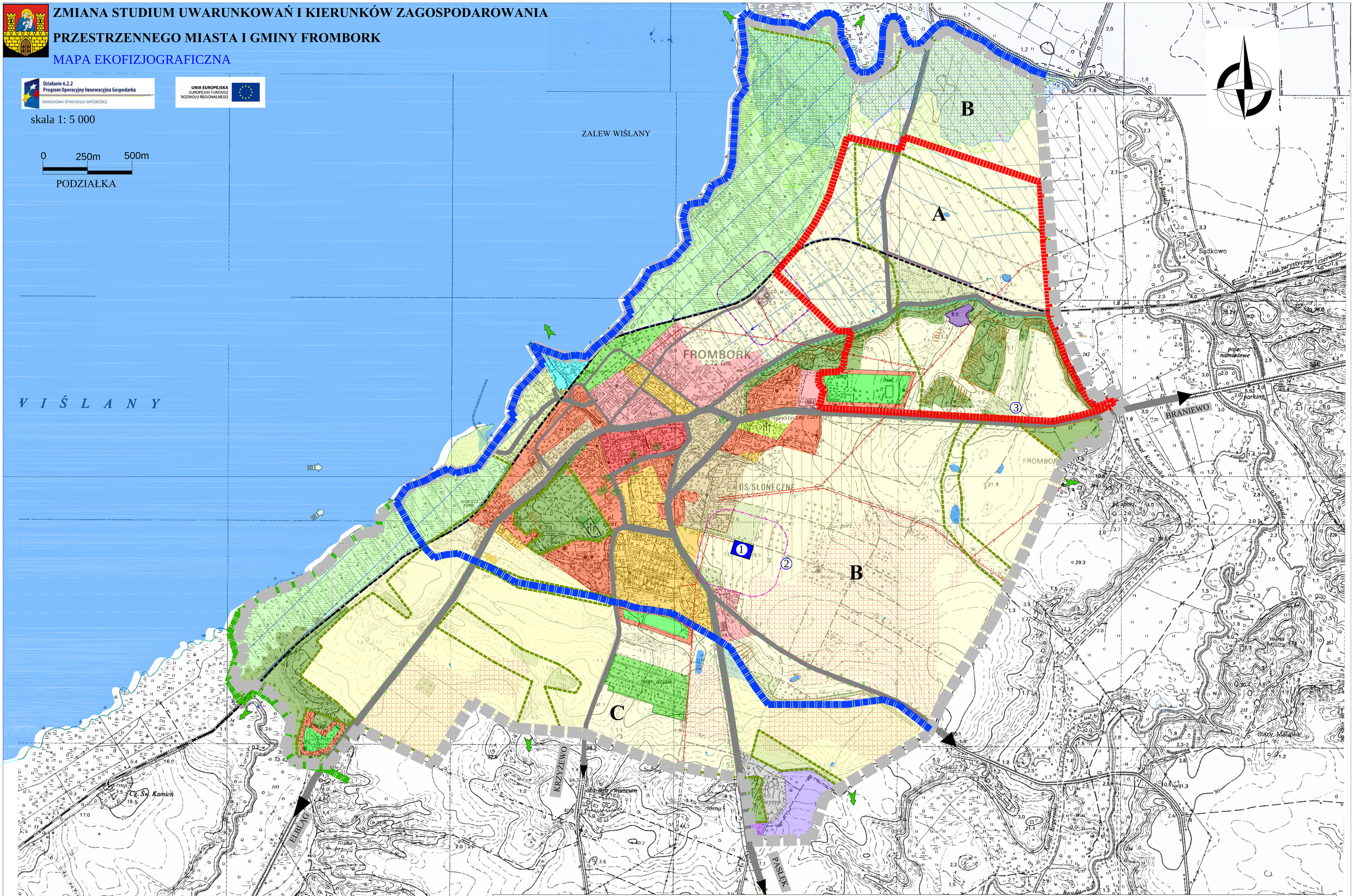

OZNACZENIA

GRANICA OPRACOWANIA (GRANICA ADMINISTRACYJNA MIASTA FROMBORKA)
GRANICA STREFY UZDROWISKOWEJ A
GRANICA STREFY UZDROWISKOWEJ B
GRANICA STREFY UZDROWISKOWEJ C

ZASOBY ŚRODOWISKA PRZYRODNICZEGO
LASY
ZADRZEWIENIE
WODY POWIERZCHNIOWE (ZBIORNIKI STAŁE, OKRESOWE)
WODY POWIERZCHNIOWE (ROWY MELIORACYJNE)
ZBIOROWISKA SZUWAROWE
ALEJE PRZYDROŻNE O WYSOKICH WALORACH KRAJOBRAZOWO-KULTUROWYCH

ELEMENTY FUNKCJONOWANIA ŚRODOWISKA
KIERUNKI SPŁYWU WÓD / KIERUNKI PŁYNIĘCIA CIEKÓW
PRZEWAŻAJĄCE KIERUNKI WIATRÓW
GŁÓWNE KIERUNKI ZEWNĘTRZNYCH POWIĄZAŃ EKOLOGICZNYCH
OSNOWA EKOLOGICZNA (PLATY EKOLOGICZNE I LOKALNE KORYTARZE EKOLOGICZNE)

ANTROPOGENICZNE PRZEKSZTAŁCENIA TERENU
TERENY ROLNICZE
OGRÓDKI DZIAŁKOWE
TERENY CMENTARZA (CZYNNY/NIECZYNNY)
TERENY REKREACYJNE
TERENY REKREACYJNO-SPORTOWE
KANAŁ KOPERNIKA (proponowany do rewaloryzacji)
TERENY ZABUDOWY MIESZKANIOWEJ JEDNORODZINNEJ
TERENY ZABUDOWY MIESZKANIOWEJ WIELORODZINNEJ
TERENY ZABUDOWY MIESZKANIOWO - USŁUGOWEJ
TERENY ZABUDOWY USŁUGOWEJ
TERENY PORTU
WZGÓRZE KATEDRALNE
TERENY POEKSPLOATACYJNE WYROBISKA KRUSZYWA NATURALNEGO
TERENY KOTŁOWNI EKOLOGICZNEJ
SKŁADOWISKO ODPADÓW (W TRAKCIE REKULTYWACJI)
TEREN USŁUG PRODUKCYJNYCH, SKŁADÓW I MAGAZYNÓW
TERENY EKSPLOATACJI KRUSZYWA NATURALNEGO
OCZYSZCZALNIA ŚCIEKÓW
STACJA UZDATNIANIA WODY
UJĘCIE WODY PITNEJ
UJĘCIE WÓD TERMALNYCH I MINERALNYCH
TERENY KOLEI
NAPOWIETRZNE LINIE ELEKTROENERGETYCZNE ŚREDNIEGO NAPIĘCIA
TERENY DRÓG

SYSTEM OCHRONY PRZYRODY
OBSZARY SPECJALNEJ OCHRONY PTAKÓW PLB 280010 ZALEW WIŚLANY
TERENY MAJĄCE ZNACZENIE DLA WSPÓLNOTY PLH 280007 ZALEW WIŚLANY I MIERZEJA WIŚLANA
POMNIKI PRYRODY
LASY
LASY OCHRONNE
ZADRZEWIENIE

INNE UWARUNKOWANIA
OBSZARY ZAGROŻENIA POWODZIOWEGO OD STRONY MORZA
OBSZARY SZCZEGÓLNEGO ZAGROŻENIA POWODZIOWEGO (1% - PRAWDOPODOBIEŃSTWO POWODZI RAZ NA 100 LAT)
OBSZARY SZCZEGÓLNEGO ZAGROŻENIA POWODZIOWEGO (10% - PRAWDOPODOBIEŃSTWO POWODZI RAZ NA 10 LAT)
TERENY O WYSOKICH SPADKACH (POWYŻEJ 10%)
GLEBY III KLASY BONITACYJNEJ
POTENCJALNE TERENY ROZWOJU FUNKCJI MIESZKANIOWEJ
STREFA UCIĄŻLIWOŚCI OD OCZYSZCZALNI ŚCIEKÓW
STREFA OCHRONNA UJĘCIA WODY

PRACOWNIA STUDIÓW, ARCHITEKTONICZNYCH
"URBANOWNA PRZESTRZENNOŚĆ" WIZE
ul. Ks. Piotra Skargi 2/4 Tel. Fax: (0-55) 611-80-12 Telefon: (12) 61 02 391 (0-55) 609 02 20

MAPA EKOFIZJOGRAFICZNA PROJEKTU ZMIANY STUDIUM UWARUNKOWAŃ I KIERUNKÓW ZAGOSPODAROWANIA PRZESTRZENNEGO GMINY I MIASTA FROMBORK

Urbanowna
mgr inż. arch. Maria Wojciechowska

Skala: 1:5000
data: 11.2008

1 : 10 000

Podziałka liniowa

0 100 200 400 600 800 m

1 cm - 100 m

Podziałki kątów spadu

5° 2° 1° 30′ 20′

30° 10° 5° 4° 3° 2° 1°

przy cięciu warstwic 2,5 m

przy cięciu warstwic 10 m

Warstwice ciągłe poprowadzono co 5 m

Urząd Wojewódzki w Elblągu
Wydział Geodezji i Gospodarki Gruntami
Wojewódzki Ośrodek Dokumentacji Geodezyjnej i Kartograficznej
ELBLĄG

Poświadcza się zgodność niniejszej kopii z treścią materiału państwowego zasobu geodezyjnego i kartograficznego

Organ prowadzący państwowy zasób geodezyjny i kartograficzny	MARSZAŁEK WOJEWÓDZTWA WARMIŃSKO-MAZURSKIEGO
Nazwa materiału zasobu	Kopia mapy zasadniczej w skali 1:500 z roku 1965
Identyfikator ewidencyjny materiału zasobu	W-28-1995-3
Data wpisania do ewidencji materiału zasobu	1995-12-28
Imię, nazwisko i podpis osoby reprezentującej organ	INSPEKTOR Eugenia Jadwiga Pawlak